



KALIBRATIESERVICE



PRIJSLIJST 2024

CALIMET

Industrieterrein Blauwe Toren
Hoge Hul 65-67
B-8000 BRUGGE

Tel : +32 (0)50 - 34 12 07
Fax: +32 (0)50 - 34 72 03

E-mail : info@calimet.be
Website: www.calimet.be

Algemeen

Voor al de activiteiten uitgevoerd door Calimet zijn de algemene voorwaarden, afgedrukt op de laatste bladzijde van deze prijslijst, steeds van toepassing, tenzij anders schriftelijk overeengekomen tussen de belanghebbende partijen.

Certificaten

Alle opgegeven kalibratieprijzen in deze prijslijst gelden voor herleidbare kalibraties die tegemoetkomen aan de eisen gesteld in de normen ISO 9001, ISO 10012, ... Kalibratiekostprijzen voor kalibraties onder BELAC-accreditatie cfr. ISO 17025 kunnen vrijblijvend aangevraagd worden.

Herleidbaarheid (traceability)

De herleidbaarheid tot nationale of internationale standaarden is bij de door Calimet uitgevoerde kalibraties steeds gewaarborgd en wordt gedetailleerd op de kalibratiecertificaten aangegeven.

Accreditatie

Calimet is als BELAC - (Belgische Accreditatie-instelling) kalibratielabo geaccrediteerd voor diverse grootheden onder het registratienummer 024-CAL. De specifieke accreditatie werd verleend voor de kalibratie van diverse eindmaten, schuifmaten, schroefmaten , meetklokken, fijnastasters, instelringen, ringkalibers, penkalibers en meetpennen, rondheid, instelmaten, meetstiften, schroefdraad, hoogtemeters, meetlatten, vlaktafels , hoekhaken, thermometers, momentsleutels , weeginstrumenten , multimeters , vocht , ...

Prijsvorming

Alle aangegeven prijzen zijn stukprijzen, tenzij anders aangegeven.

In de kalibratiekosten begrepen :

- Normale oppervlakkige reiniging
- Justering van het object tenzij anders in de prijslijst aangegeven
- Opmaak van de kalibratiecertificaten, tenzij anders in de prijslijst aangegeven.
- Aanbrengen van een kalibratielabel (op aanvraag)
- Verpakking voor terugzending

Herstellingen :

- Herstellingen met een max. kostprijs van € 25 :
Vb. : Batterij , geleidingsplaatje schuifmaat , ratel schroefmaat, regelvijsje, ...
De kostprijs van het onderdeel wordt supplementair aangerekend zonder voorafgaandelijke verwittiging van de klant.
- Herstellingen met een kostprijs groter dan € 25 :
Een herstell offerte wordt naar de klant opgestuurd ter goedkeuring.

Valuta

Alle prijsopgaven zijn in Euro (€).

Basiskosten

Er worden geen vaste basiskosten aangerekend voor kalibraties. Echter wordt er steeds voor kalibratie-opdrachten waarbij de gezamenlijke kostprijs per order kleiner is dan € 125 een toeslag van € 10 voor administratiekosten met de facturatie bijgerekend.

Inhoudsoverzicht

Geometrie	3 – 12
» Schuifmaten	
» Schroefmaten	
» Meetklokken	
» Eindmaten	
» Penkalibers	
» Instelringen	
» Hoekmeters	
» Ruwheidsmeters	
» Meet- en profielprojectoren	
» ...	
Temperatuur / RH	13
» Digitale thermometers	
» Temperatuurvoelers	
» Thermokoppels	
» Klimaatkasten, ovens	
» Hygrometers	
» ...	
Elektrische grootheden	14 – 15
» Multimeters	
» Ampèretangen	
» Isolatie testers	
» Ohm-meters	
» Oscilloscopen	
» ...	
Druk	15
» Manometers	
» Druktransmitters	
» ...	
Kracht / massa	16
» Dynamometers	
» Gewichten	
» Weegschalen	
» ...	
Draaimoment	16
» Momentsleutels	
» Momentsleuteltesters	
» Momentmeters	
» ...	
Overige	17
» Chronometers	
» Toerentellers	
» ...	
Service	18 - 19
» Beheer van meetmiddelen	
» Calimet – transportdienst	
» Algemene voorwaarden	

Geometrie

Schuifmaten en diepteschuifmaten

Meetbereik :	
0 .. 150 mm	€ 10.50
0 .. 300 mm	€ 15.50
0 .. 500 mm	€ 23.50
0 .. 1000 mm	€ 39.00
0 .. 2000 mm	€ 70.00

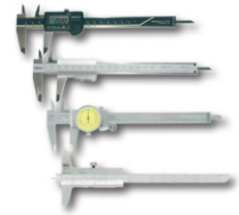

Buitenschroefmaten

Meetbereik :	
0 .. 25 mm	€ 14.80
25 .. 100 mm	€ 21.50
100 .. 500 mm	€ 30.30
500 .. 1000 mm	€ 54.00
1000 .. 1500 mm	€ 80.00



Toeslag indien buitenschroefmaat voorzien is van wisselstiften	€ 12.50
--	---------

Instelmaten (speermaten)

Lengte :	
0 .. 200 mm	€ 13.50
> 200 .. 600 mm	€ 20.50
> 600 .. 1000 mm	€ 37.00
> 1000 .. 1500 mm	€ 61.00



Instelmaten voor schroefdraadschroefmaten

Lengte :	
0 ... 100 mm	€ 22.60
> 100 .. 200 mm	€ 30.70
> 200 mm	€ 43.00



3-punts binnenschroefmaten

Meetbereik : 0 .. 300 mm	€ 21.00
--------------------------	---------



2-punts binnenschroefmaten (speerschroefmaten)

Meetbereik : 0 .. 500 mm	€ 21.00
--------------------------	---------



Verlengstukken voor 2-punts binnenschroefmaten	
Lengte : 0 .. 500 mm	€ 14.00
> 500 mm	op aanvraag



Diepteschroefmaten

0 .. 25 mm	€ 21.00
Toeslag voor verlengstukken voor meetbereikuitbreiding	€ 9.20



Meetklokken

(Bouwaard DIN 878 of gelijkaardig)

Meetbereik : 0 .. 13 mm	€ 14.60
> 13 mm	€ 24.00



Fijnaanwijzers

(Bouwaard DIN 879 of gelijkaardig)

€ 20.80



Zwenktasters (Fijntasters)

(Bouwaard DIN 2270 of gelijkaardig)

€ 24.00



Gatmeters (Diatest, Subito, Intramess,...)

- Zonder klok of aanwijzer	€ 48.00
- Met klok of aanwijzer	€ 62.60

Prijs incl. controle van de meetkoppen.



Sneltasters (binnen- en buitenmaten)

Alle uitvoeringen :

€ 25.40



Precisie-diktemeters

(Marameters , Passameters , ...)

Alle uitvoeringen :

€ 30.70



Meetkloktester

Afhankelijk van het type Vanaf : € 221.00

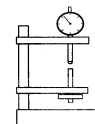

Eindmaten 0,1 .. 100 mm

a) Voorafgaandelijk demagnetisering en wegwerking van eventuele opstaande braamvorming.
Meting van de afwijking middenlengte en de lengtevariatie cfr. ISO 3650

€ 8.30



b) Enkel voor nieuwe eindmaten :
Meting van de afwijking middenlengte en de lengtevariatie cfr. ISO 3650

€ 7.20



Eindmaten > 100 .. 600 mm

a) Voorafgaandelijk demagnetisering en wegwerking van eventuele opstaande braamvorming.
Meting van de afwijking middenlengte en de lengtevariatie cfr. ISO 3650

€ 51.00



b) Enkel voor nieuwe eindmaten :
Meting van de afwijking middenlengte en de lengtevariatie cfr. ISO 3650

€ 41.00

Eindmaatsnavel

Alle uitvoeringen

€ 15.50



Hoekeindmaten

€ 25.50



Stappeneindmaten

Vanaf Fixe : € 100.00
 Per stap : + € 9.50



Gladde instelringen (Ringkalibers) tot dia. 250 mm

Kalibratie diameter (standaard)

Bepaling van de diameter op 2 hoogtes
Per hoogte : 2 metingen (90° verdraaid)

€ 20.00

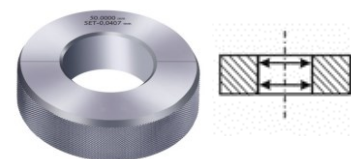

Kalibratie diameter + rondheid

Bepaling van de diameter op 2 hoogtes
Per hoogte : 2 metingen (90° verdraaid)
Bepaling van de rondheid op 2 hoogtes.

€ 30.00

Gladde penkalibers (dubbelzijdig , combinatie GO + NO GO)

Bepaling van de diameter door 2 x twee metingen
90° op elkaar in 2 vlakken een Go-zijde ,
resp. 1 x twee metingen 90° op elkaar aan Nogo-zijde.

Diameter :	0 .. 100 mm	€	16.40
	> 100 mm	€	27.00



Gladde penkalibers (enkelzijdig , GO of NO GO)

Diameter :	0 .. 100 mm	€	8.20
	> 100 mm	€	13.50



Vorkkalibers (bekkalibers) combinatie GO + NO GO

Grootte :	0 .. 100 mm	€	25.20
	> 100 .. 200 mm	€	30.20
	> 200 .. 300 mm	€	39.80



Meetstiften, meetrollen

Stuktal per aanbieding		€	
	0 .. 10	€	8.80
	> 10 .. 50	€	5.70
	> 50 .. 100	€	3.80
	> 100	€	2.60



Insteldoornen

Standaard :	€	11.00
Hoogprecisie (bv. Voor laserscanner) :	€	39.00

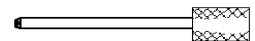

Spiegleufbreedte-kalibers

€ 16.40



Gladde conische penkalibers

vanaf :	€	42.50
---------	---	-------



Parallele onderlegblokken

Prijs per paar :	€	25.00
------------------	---	-------



Glaslinialen

vanaf :	€	204.00
---------	---	--------



Schroefdraadpenkalibers : Type cilindrisch

Kaliber dubbelzijdig GO + NO GO

diameter : \leq 100 mm	€ 16.40
> 100 mm	€ 27.00



Kaliber enkelzijdig GO of NO GO

diameter : \leq 100 mm	€ 8.20
> 100 mm	€ 13.50



Schroefdraadringkalibers : Type cilindrisch

Kaliber GO of NO GO

flankendiameter 3 .. 100 mm	€ 16.40
> 100 .. 150 mm	€ 27.00
> 150 .. 200 mm	€ 45.00



Schroefdraadkalibers : Type conisch (NPT, NPTF, ...)

€ 42.50



Schroefdraadmeetdraden

1 set = 3 meetdraden	€ 28.20
----------------------	---------



Sinusliniaal

€ 56.00



Gepaarde prismablokken (V - blokken)

Prijs per paar :

4 prisma's per blok	€ 135.00
2 prisma's per blok	€ 70.00

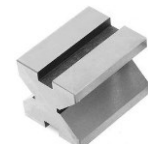

Kalibratiemal voor schuifmaten

(Trappenmal systeem Van Overmeire)	€ 185.00
--------------------------------------	----------

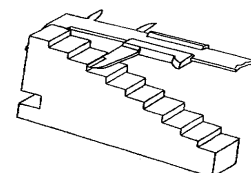

Hoekhaken

Grootte : 0 .. 200 mm	€ 16.40
> 200 .. 500 mm	€ 29.90
> 500 .. 1000 mm	€ 51.00



Controlezuil voor haaksheid (graniet, staal, ...)

Hoogte : 0 .. 200 mm	€ 120.00
> 200 .. 400 mm	€ 201.00
> 400 .. 600 mm	€ 275.00

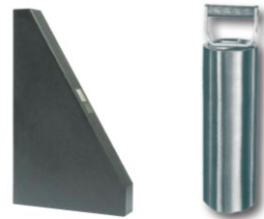

Centreerhoekhaak

Alle uitvoeringen	€ 26.50
-------------------	---------



Hoekmeters (mechanisch/optisch)

€ 26.50



Gradenmeter

€ 26.50



Mesreien (Haarlinialen)

Lengte : 0 .. 200 mm	€ 15.70
> 200 .. 500 mm	€ 20.70
> 500 .. 1000 mm	€ 32.80



Diktelemmers

per diktelemmer	€ 1.75
-----------------	--------



Radiusmallen

per radius	€ 1.75
------------	--------



Schroefdraadspoedmallen

per schroefdraadspoed	€ 1.75
-----------------------	--------



Rolmeters / plooieters / meetlinten

Meetbereik : 0 .. 3 m	€ 16.00
> 3 .. 10 m	€ 22.20
> 10 .. 20 m	€ 45.00
> 20 .. 50 m	€ 55.00



Meetlatten (klasse II)

Meetbereik : 0 .. 500 mm	€ 16.20
> 500 .. 1000 mm	€ 23.10
> 1000 .. 2000 mm	€ 28.00
> 2000 .. 3000 mm	€ 33.50



Linialen (DIN 866)

Lengte : 0 .. 500 mm	€ 42.00
> 500 .. 1000 mm	€ 69.50
> 1000 .. 2000 mm	€ 103.50
> 2000 .. 3000 mm	€ 139.00
> 3000 .. 4000 mm	€ 179.00



Lengtemeetwiel (voor kabels)

€ 50.00

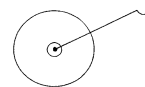

Omtrekmeetlinten (Pi - meters)

€ 26.50



Verstelbare meetstok (tussenafstandsmeter) telescopisch

Bereik : 0 - 7 m	€ 60.00
------------------	---------



Rechtheidslinialen DIN 874

Lengte : 0 .. 1000 mm	€ 90.00
> 1000 .. 2000 mm	€ 126.00
> 2000 .. 4000 mm	€ 179.00



Elektronische lengtemeettoestellen

Per range en per taster	€ 51.00
-------------------------	---------



Meetbrug voor meetklok - dieptemaat

alle uitvoeringen	€ 13.30
-------------------	---------

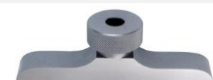

Waterpassen (tot 0,02 mm/m)

a) Staatype volgens DIN 877	€ 42.00
Bouwwakkerswaterpas	€ 42.00
b) Raamtype volgens DIN 877	€ 82.00
c) Waterpas met hoekmeter	€ 64.50
d) Electronisch waterpas	€ 64.50



Lakdiktemeters - Galvanische diktemeters

Afhankelijk van type, aantal meet- bereiken, meet-"proben" ... vanaf	€ 69.50
Diktefoliën Prijs / stuk :	€ 11.40



Vlakglazen

Vlakheidscontrole d.m.v. referentievlakglas	€ 42.00
---	---------



Parallelvlakglazen

	€ 51.00
--	---------



Meetloep

Vanaf :	€ 30.50
---------	---------



Cross-Cut tester (Gitterschnittprüfer)

	€ 67.00
--	---------



Kleine meettafel met zuil

alle uitvoeringen	€ 35.80
-------------------	---------

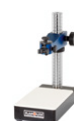

Laserafstandsmeters

Vanaf	€ 93.00
-------	---------



Hoogte- aftekenapparaat

Meetbereik : 0 .. 300 mm	€ 41.00
0 .. 500 mm	€ 57.00
0 .. 1000 mm	€ 82.00



Hoogtemeters (1 Dim)

Type Trimos, Micro-Hite, Micro-Vertex ... enz.

Hoogteverplaatsing	€ 189.00
Haaksheid	€ 57.00

Instelstuk voor hoogtemeter (afhankelijk type) vanaf :	€ 44.00
---	---------

Eventueel: Verplaatsingsvergoeding : 52.00 € + 0.80 € /km



Rondheidsmeter

Op aanvraag :	
Vanaf :	€ 232.50

Eventueel: Verplaatsingsvergoeding : 52.00 € + 0.80 € /km



Ruwheidsmeters

Ruwheidsmeter	€ 143.00
Ruwheidsmeter met instelplaatje	€ 219.00
Eventueel: Verplaatsingsvergoeding : 52.00 € + 0.80 € /km	



Ruwheidsstandaarden

Prijs per standaard : vanaf	€ 140.00
-----------------------------	----------



Zeven

Kalibratie cfr. ISO 3310	€ 66.00
--------------------------	---------



Meetmicroscopen

Controle - verplaatsing XY-tafel (+ orthogonaliteit) - evt. goniometer	€ 215.00
---	----------

Eventueel: Verplaatsingsvergoeding : 52.00 € + 0.80 € /km



Profielprojectoren

- Controle - verplaatsing XY-tafel (+ orthogonaliteit)
 - goniometer
 - per objectief (lens) : controle vergroting

Fixe : € 215.00
 + kostprijs per objectief (vergroting) € 41.00

Eventueel: Verplaatsingsvergoeding : 52.00 € + 0.80 € /km



3D Meetmachines

Liniaire en/of volumetrische controle d.m.v. stappeneindmaat
 Prijs per uur : € 93.00

Fixe voor uitwerking v.h. meetrapport : € 264.00

Verplaatsingsvergoeding : 52.00 € + 0.80 € /km

Geschatte duur van de kalibratie : 3 à 4 uur.
 Wij vragen dat tijdens de kalibratie de gebruikelijke operator aanwezig is voor de bediening van de machine.



Vlakplaten - vlaktafels



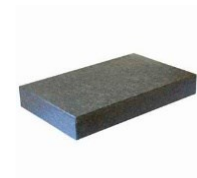

Fixe (inclusief certificaat) € 153.00
 Toeslag per m² € 66.00
 Bv. 1000 x 630mm => 153 € + (0,63 m² x 66 €) = 194,58 €

Eventueel: Verplaatsingsvergoeding : 52.00 € + 0.80 € /km



Temperatuur

Thermometers

Thermometer	€ 90.00	
Thermometer met 1 sonde	€ 90.00	
Thermometer met meerdere sonden	Op aanvraag	
Temperatuursonde (afzonderlijk) Thermokoppels , PT-100 sondes , ...	€ 90.00	
Temperatuurloggers	Op aanvraag	
Vloeistofthermometers	€ 90.00	
IR-thermometers tot max. 500 °C	€ 90.00	

Klimaatkasten - ovens - thermostatische baden

	Op aanvraag	
Eventueel: Verplaatsingsvergoeding : 52.00 € + 0.80 € /km		

Thermokoppelkalibratoren

Vanaf	€ 140.00	
-------	----------	---

Thermo-hygro-meters

Thermo-hygro-meters (digitaal)	€ 167.00	
Thermo-hygro-schrijvers 3 temperaturen / 3 meetpunten RH	€ 215.00	

Hygrometers

3 meetpunten RH	€ 145.00	
-----------------	----------	---

Mapping van ruimtes

	Op aanvraag
Verplaatsingsvergoeding : 52.00 € + 0.80 € /km	

Elektrische grootheden

Multimeters

Kalibratie naar fabrieksspecificaties

Multimeters t.e.m. 4 1/2 dig.	€ 57.00
t.e.m. 5 1/2 dig.	€ 83.00
t.e.m. 6 1/2 dig.	€ 107.00
Processmeters	€ 89.00



Ampèretangen

Kalibratie naar fabrieksspecificaties

Meetbereik 0 - 1000 A	€ 73.00
-----------------------	---------



Isolatie tester

Kalibratie naar fabrieksspecificaties
vanaf :

€ 89.00



Aardingsmeters

Kalibratie naar fabrieksspecificaties
vanaf

€ 89.00



Paneelmeters

vanaf :

€ 70.00



Oscilloscopen

Kalibratie naar fabrieksspecificaties

2-kanaals-oscilloscoop

t.e.m. 100 MHz	€ 140.00
t.e.m. 300 MHz	€ 170.00
t.e.m. 500 MHz	€ 216.00
t.e.m. 1 GHz	Op aanvraag

Supplementaire ingangskanalen : € 30.00

Oscilloscoopprobes Op aanvraag

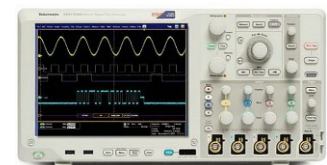

Voedingen

Kalibratie naar fabrieksspecificaties
vanaf:

€ 89.00



Ohm-meters

vanaf : € 89.00



Functiegeneratoren

Kalibratie naar fabrieksspecificaties
vanaf: € 215.00



LCR-meters

Kalibratie naar fabrieksspecificaties
vanaf: € 175.00



mVolt-meters

Kalibratie naar fabrieksspecificaties
vanaf: € 57.00

Power

Kalibratie naar fabrieksspecificaties
Harmonics analyser vanaf: 186.00
Power quality analyser vanaf: 186.00
Powermeters vanaf: 140.00



Weerstanden / weerstandsdecades

Kalibratie naar fabrieksspecificaties Op aanvraag



Druk

Manometers

Kalibratie naar EN 837-1 resp. fabrieksspecificaties

Bereik :
0 - 1000 Bar Klasse 1 / 1,6 / 2 / 2,5 € 49.00
0 - 1000 Bar Klasse 0,6 € 80.00



Druktransmitters

Bereik :
0 - 1000 bar Vanaf : € 114.00



Kracht / massa / draaimoment

Dynamometers

Kalibratie in 1 richting (ofwel in druk ofwel in trek)		
0 .. 1 kN		€ 56.00
>1 .. 10 kN		€ 93.00
>10 .. 50 kN		€ 186.00
>50 .. 100 kN		€ 232.50
Kalibratie in druk en trek		
0 .. 1 kN		€ 93.00
>1 .. 10 kN		€ 140.00
>10 .. 50 kN		€ 279.00
>50 .. 100 kN		€ 372.00



Contactkrachtmeters

€ 52.00



Draadspanningsmeters

vanaf € 93.00



Druk- en trekproefmachines

Op aanvraag

Weegschalen (niet voor economisch verkeer)

uitvoering in Calimet		
0 .. 300 kg		€ 76.00
>300 ... 1000 kg		Op aanvraag

uitvoering ter plaatse
Verplaatsingsvergoeding : 52.00 € + 0.80 € /km



Gewichten : M - klasse (niet voor economisch verkeer)

t.e.m. 20 kg		€ 18.00
> 20 kg .. 30 kg		€ 25.50
> 30 kg		Op aanvraag



Momentsleutels / momentschroevendraaiers

Bereik : 0 .. 1000 Nm € 51.00

Bereik : > 1000 Nm € 72.50



Momentmeters / momentopnemers / momentsleuteltesters

0 .. 100 Nm	vanaf	€ 130.00
>100 .. 1400 Nm	vanaf	€ 260.00



Overige

Chronometers

Alle uitvoeringen

€ 72.00



Toerentellers

Kalibratie naar fabrieksspecificaties

Toerenteller met mechanische
opnemer (tot 6.000 tr/min)

€ 94.00

Toerenteller met optische
opnemer (tot 90.000 tr/min)

€ 94.00



Shore-hardheidsmeters (A,D,...)

€ 87.00



Hardheidsmeters (Rockwell , Vickers)

vanaf

€ 216.00

Eventueel: Verplaatsingsvergoeding : 52.00 € + 0.80 € /km



PH-meters

€ 97.00



Geleidbaarheidsmeters

€ 125.00



Luxmeters

€ 157.00



Viscositeitsbekers

€ 106.00



Viscositeitsmeters

Op aanvraag



Pyknometers

Op aanvraag



Evaluatie van de kalibratieresultaten en statustoekenning

Naast de kalibratie van Uw middelen evalueert CALIMET de kalibratieresultaten en kent de kalibratiestatus er aan toe.

Bij de evaluatie, worden de vastgestelde afwijkingen getoetst aan specificaties uit bouwnormen of specificaties van de fabrikant.

Uiteraard blijft steeds de mogelijkheid aanwezig een door CALIMET toegekende status zelf nog intern te wijzigen.

Kalibratielabels

Op aanvraag kunnen eveneens Uw gekalibreerde middelen volledig gratis voorzien worden met een "kalibratielabel" met de aangave van de laatste en de eerstkomende kalibratiedata (afhankelijk van de door U gewenste kalibratiefrequentie).

Kalibratiecertificaten in pdf-formaat:

Op aanvraag kunnen kalibratiecertificaten per mail worden bekomen.

Beheer van uw meetmiddelen

Naast onze gewone kalibratie-service, kan Calimet tevens uw meetmiddelenpark actief beheren.

Deze service beïnhoudt:

- » Een volledige registratie van uw meetmiddelenpark aan ons lab ter kalibratie toevertrouwd.
- » Een login voor Caliweb.
- » Hiermee beschikt u over alle kalibratiegegevens, certificaten, overzichtslijsten, ... door account via de website www.calimet.be.
- » Een maandelijkse melding per mail welke toestellen voor een kalibratiebeurt dienen te worden aangeboden, eventueel opgesomd per afdeling of gebruiker.
Bij on-site kalibraties wordt u door Calimet gecontacteerd om kalibratiedata af te spreken.
- » Advies i.v.m. kalibratiefrequenties.
- » Ultra korte doorlooptijden, zodat storingen vrijwel nihil zijn.

Kostprijs : op aanvraag

Calimet transportdienst

Voor het afhalen en terugbezorgen van Uw meetmiddelen kunt U een beroep doen op de eigen Calimet-Transportdienst. U hoeft zelfs geen moeite te doen om externe koeriers in te schakelen.

Dit is soms interessant voor verzending van gevoelige meetmiddelen.

Tarieven en mogelijkheden : op aanvraag.

ALGEMENE VOORWAARDEN

Leverings- en betalingsvoorwaarden

Onze prijzen zijn geldig voor leveringen af ons labo te Brugge.
Kosten voor vracht, leveringen en BTW zijn ten laste van de opdrachtgever.
Voor leveringen met een waarde beneden de € 125 wordt een toeslag van € 10 voor de administratiekosten aangerekend.
Alle bankkosten door overschrijvingen zijn steeds volledig ten laste van de opdrachtgever.

OMDAT ONZE FACTUREN GEEN MATERIALEN MAAR ENKEL DIENSTVERLENINGEN BEINHOUDEN, VRAGEN WIJ U UITDRUKKELIJK DEZE TE VEREFFENEN UITERLIJK 30 DAGEN EINDE MAAND FACTUURDATUM, NETTO ZONDER KORTING.

BIJ BETALING BINNEN 15 DAGEN NA FAKTUURDATUM WORDT EEN KORTING VAN 3% TOEGESTAAN.

HIERBIJ VERZAKEN WIJ AAN ALLE AFWIJKENDE BETALINGSVOORWAARDEN DOOR ONS CLIENTEEL GESTELD.

BIJ EEN OVERSCHRIJDING VAN DE BETALINGSTERMIJN MET MEER DAN 30 DAGEN, ZAL ER EEN PROCENTUELE VERHOOGING MET 1,5% PER MAAND BOVEN HET FACTUURBEDRAG AANGEREKEND WORDEN, DIT PER SEPARATE FACTUUR.

Geschillen (Juridische aard)

Eventuele geschillen, van welke aard dan ook, zullen enkel en alleen kunnen beslecht worden in de Rechtbank van koophandel van Gent, afdeling Brugge.

Contractuele schade-eisen

De contractuele schade-eisen voor wat betreft een eventueel (incidentieel of accidentieel) falen van onze hoedanigheid bij het uitvoeren van de opgedragen kalibraties van welke aard dan ook, is steeds beperkt tot het bedrag van het contract (bestelling) zijnde het aanrekeningsbedrag van de kalibratiekosten onzerzijds, doch dit slechts na een accepteerbare bewijsvoering Uwerzijds. Iedere transportschade hoe of waar dan ook veroorzaakt komt steeds ten laste van ons cliënteel, tenzij uitdrukkelijk schriftelijk anders op voorhand is overeen gekomen.
Bij schade-eisen buiten contractuele aard kan Calimet in geen geval aansprakelijk gesteld worden voor schade van welke aard of door welke oorzaak ook of door een misdrijf die niet gedekt is door de BA-verzekering van Calimet.

Kalibratietermijnen

De normale doorlooptermijn voor kalibratie is ca. 1 week na receptie van de goederen, met uitzondering voor goederen welke aan collegiale labo's uitbesteed worden.
Wij behouden er ons echter steeds het recht voor onze geoffereerde terugleveringstermijn te verdagen, wat in normale omstandigheden onzerzijds slechts beperkt zal blijven tot noodsituaties (ontbrekende of defecte kalibratiemiddelen, ziekte, staking, ... enz.).